

Herzlich Willkommen zum SommerSemester 2024

Nora.Heim@ash-berlin.eu

nora heim

Tutorin / studentische Ansprechperson



- Pronomen: Sie / Ihr / keine
- Soz-Arb im 3. Semester
- ADHS (AufmerksamkeitsDefizit-/HyperaktivitätsStörung)
- HSP (HochSensible Persönlichkeit)
- HB (HochBegabung)
- Queer (obviously 🌈)
- 10+ Jahre Depressionen / Psychotherapie Erfahrungen
- 2 abgeschlossene Berufsausbildungen
- 39 Jahre
- uvm.

Nora.Heim@ash-berlin.eu

Warum stehe ich eigentlich hier und laber euch zu?

Als Tutorin für Themen wie:

alles was mit Studium, studieren und mit Soz-Arb zu tun hat

- Moodle / LSF
 - Stundenplan Erstellen/Belegen
- Prüfungs- und Teilnahmeleistungen
- Räumlichkeiten
(bsp. Räume Helle-Mitte)
- Campuscard/Mensacard
- Rückmeldung zum Semesterstart
- HoPo (Hochschulpolitik)
 - Kommissionen
 - AStA
 - ein wenig StuPa
 - AS (Akademischer Senat)
- Mentale/Emotionale/Psychische Anliegen oder Themen

Wie erreicht ihr mich?

Nora.Heim@ash-berlin.eu
oder in der Uni

(ihr könnt jederzeit auf mich zu kommen, ABER wenn ich in einem Gespräch bin oder Kopfhörer auf habe, habt Geduld und versucht meine Aufmerksamkeit zu bekommen und fragt mich ob ich gerade Zeit, Energie und/oder Lust habe mit euch zu sprechen.)

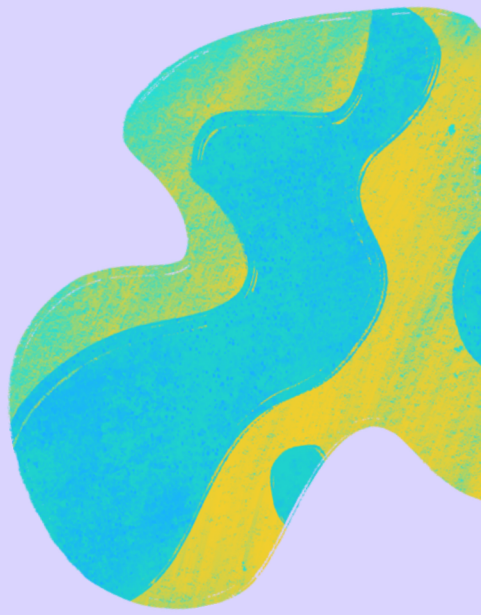
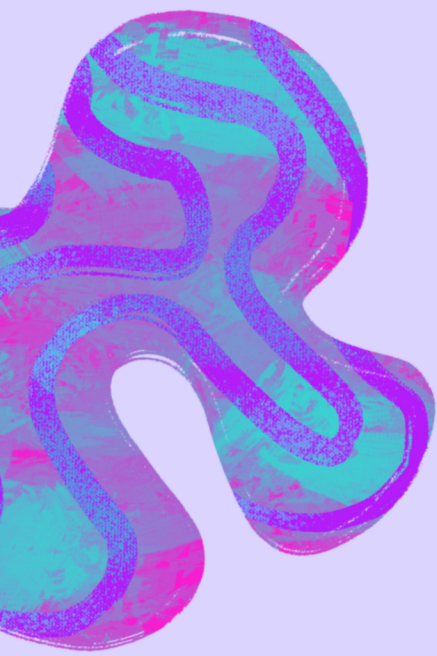

**Wo findet ihr mich
während der O-Tage?**



Dienstag, 02.04.2024	Mittwoch, 03.04.2024	Donnerstag, 04.04.2024	Freitag, 05.04.2024
9:30-10:30 Audimax Begrüßung aller Erstsemester-Studierenden durch die Rektorin Prof. Dr. Bettina Völter, Prorektorin Prof. Dr. Anja Voss und den Stadtrat Stefan Bley	9:00-9:30 Audimax Praxisphase Feldstudie zum Ende des 1. Fachsemesters Steven Bork Praxisverwaltung	9:00-9:45 Audimax Informationen für Studierende mit chronischer Erkrankung/ Behinderung Sabrina Lange StudierendenWERK Berlin	9:00-9:45 Audimax Informationen für Studierende mit Kindern/ Vereinbarkeit von Studium und Familie Cindy Lauterbach Familienbüro
10:30-10:45 Pause	---	9:45-10:00 Pause	9:45-10:00 Pause
10:45-11:15 Audimax Willkommen im Studiengang Soziale Arbeit! Nina Bröcher Ute Koop Studienberatung/ Studiengangskoordination	9:30-10:00 Audimax Studium und Praktikum im Ausland Irene Gropp, Liisa Noack, Julian Schwarz International Office	10:00-11:15 Audimax Studienfinanzierung und Krankenversicherung Maria Rohde StudierendenWERK Berlin	10:00-10:20 Audimax Alice Gesund stellt sich vor --- 10:20-10:40 Audimax InPUT stellt sich vor
11:15-11:30 Pause	10:00-10:15 Pause	11:15-11:30 Pause	10:40-11:00 PAUSE
11:30-12:00 Audimax Was ist Soziale Arbeit: Auftakt durch die Studiengangsleitung des BA Soziale Arbeit Prof. Dr. Susanne Gerull Prof. Dr. Marion Mayer	10:15-11:15 Audimax Hinweise und Tipps zum Elektronisches Belegen von Lehrveranstaltungen Jana Jelitzki Studiengangskoordination	11:30-12:00 Audimax Allgemeine Studienberatung stellt sich vor Anna Kuhlage --- Peer-Angebote an der ASH Berlin	11:00-12:15 Audimax Einführung in die IT-Infrastruktur der ASH: PC, Drucker, WLAN, Elektronisches Belegsistem und Moodle Ute Koop Computerzentrum (ComZ)
12:00-13:00 MITTAGSPAUSE	11:15-11:30 Pause	Peer2Peer, StartWithAPeer, Peer4You	12:15-12:30 PAUSE
13:00-13:45 Audimax Get started! Studienorganisation und Beratungsangebote im BA Soziale Arbeit Studienberatung/ Studiengangskoordination Allgemeine Studienberatung	11:30-12:30 Audimax Elektronisches Belegen von Lehrveranstaltungen in der Praxis Ute Koop Computerzentrum (ComZ)	--- 12:00-13:00 Audimax Nutzung der Hochschulbibliothek Martina Boccia	12:30-13:00 Die Schreibwerkstatt und Schreibangebote Silke Abendschein Förderung der Schreib- und Studienkompetenzen
---	12:30-13:30 MITTAGSPAUSE	13:00-14:00 MITTAGSPAUSE	13:00-14:00 MITTAGSPAUSE
13:45-14:15 Audimax Erläuterungen zum Fachenglisch Frances Kregler Sprachenzentrum --- 14:15-15:00 Audimax Rallye durch's Haus: Was ist wo? Marlene Peer4you: Peer-Beratung des BA Soziale Arbeit	13:30-14:15 Audimax Was ist noch offen? Fragerunde für Studierende im BA Soziale Arbeit Studienfachberatung des BA Soziale Arbeit Allgemeine Studienberatung	GEFÜHRTE SPAZIERGÄNGE Wann: 14:00 -16:00 Uhr Wo: am Haupteingang der ASH Anschließend ist ab 16 Uhr ein gemeinsames Grillen im Bürgerpark „Helle Oase“ geplant.	14:00-16:00 Audimax Studentische (politische) Selbst- organisation an der ASH Berlin - Allg. Studierendenausschuss (AStA)
15h - 17h get-together			

von Studierenden für Studierende
 Grau = BA Soziale Arbeit (nur Präsenz)
 Weiß = Alle Studiengänge

Da Sei
 Wenn gewünscht, dabei

Wichtige Tipps zum Start

- Erstellt eine *Jahrgangs* Messenger Gruppe (Telegram)
 - zum Beispiel “SoSe 24” od. “Soz-Arb SoSe 24”
 - einzelne Chatgruppen für eure Seminare
 - nutzt u. *pfllegt* **bitte** das *google sheet* “ASH Vernetzung”!!
- recherchiert selber **bevor** ihr Fragen in Chatgruppen stellt
 - bsp. googlen mit **“ash berlin xxxxxxxx”**
- wenn ihr Fragen in Gruppen stellt, nutzt bitte zuerst die eingebaute Suchfunktion
- Validiert eure Campuscard so früh wie möglich
 - **GANZ WICHTIG!!! die Karte ist KEIN Semesterticket!**
- lest euch bitte das Studienhandbuch für das SoSe 24 durch

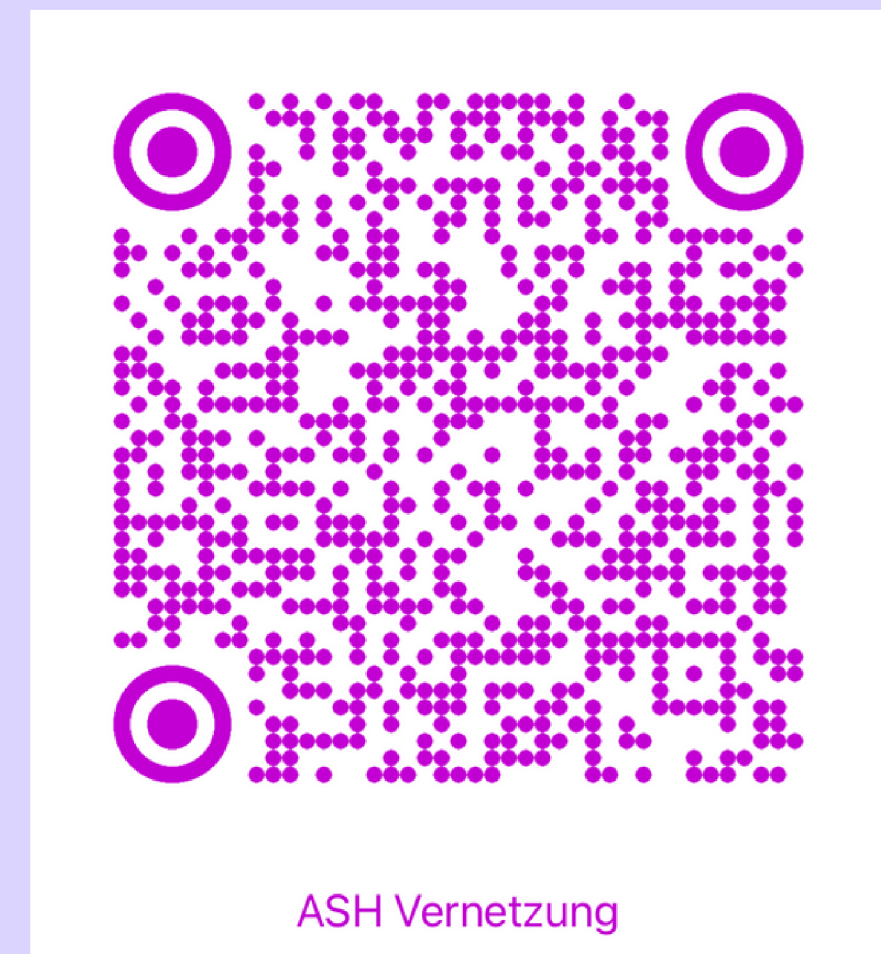

DeutschlandSemesterTicket

	Semesterticket (bis 05/2023)	Semesterticket (+ ggf. Upgrade D-Ticket (06/23 bis 03/2024)	NEU: Deutschland-Semesterticket ab SoSe 2024 (ab 04/2024)
Wofür gilt meine Campus Card?	galt für alles: Bib-Ausweis, Mensacard und BVG-Ticket	galt weiterhin für alles: Bib-Ausweis, Mensacard und BVG-Ticket	gilt nur noch als Bib-Ausweis, Mensacard und Nachweis, dass du immatrikuliert bist
Muss ich meine Campus Card am Automaten validieren? Wenn ja, warum?	Ja. Für Aufdruck Gültigkeitszeitraum VBB	Ja. Für Aufdruck Gültigkeitszeitraum VBB	Ja. Für Aufdruck immatrikuliert als Studi Gilt nicht mehr für Geltungsbereich VBB!
In welchem Tarifbereich darf ich fahren?	Tarifbereich Berlin ABC	Tarifbereich Berlin ABC	Tarifbereich Berlin AB (!!) Achtung!! kein ABC mehr!
Darf ich mein Fahrrad mitnehmen?	Ja	Ja	nein ☐ näheres findest du unter https://www.bvg.de/de/fahrrad (siehe Downloads)
Was mache ich, wenn ich kontrolliert werde?	validierte Campus Card inkl. Foto <i>oder</i> v. Campus Card + Lichtbildausweis mitführen	validierte Campus Card inkl. Foto <i>oder</i> v. Campus Card + Lichtbildausweis mitführen SOWIE Zusatzticket D-Ticket	Online Ticket (oder ausgedruckter QR Code) + v. Campus Card inkl. Foto <i>oder</i> v. Campus Card + Lichtbildausweis mitführen
Bezahlung	ÖPNV- Semesterticket: bezahlt über Semestergebühren	ÖPNV- Semesterticket: bezahlt über Semestergebühren Upgrade: bezahlt über DB-Abo Center.	ÖPNV- Semesterticket: bezahlt über Semestergebühren Entweder in einer Summe (insgesamt 288,99€) oder in zwei Teilbeträgen (112,59€ Verwaltungsgebühren + 176,40€ Semesterticketgebühr)
Wie erhalte ich das neue DST?			Registrieren unter folgendem Link: https://abo.rideticketing.de/app/login?partnerId=755134e6c75be2fcfa5e76a60dad8d89 Geburtsdatum & Matrikelnummer (ohne Nullen) eingeben → jeweiliges Semester anklicken (DST) → zum Wallet hinzufügen ODER „Zum Beleg“ um es als QR-Code auszudrucken)



VBB Fahrradmitnahme



Semesterticket abo

Deutschlandticket = D-Ticket
Deutschland-Semesterticket = DST

bis MM/JJJJ bedeutet bis einschl. Monatsende
ab MM/JJJJ bedeutet ab 01. des Monats

Bei **Unklarheiten**: Semtix-Referat ASH <https://asta-ash.eu/referat-fuer-semtix/>

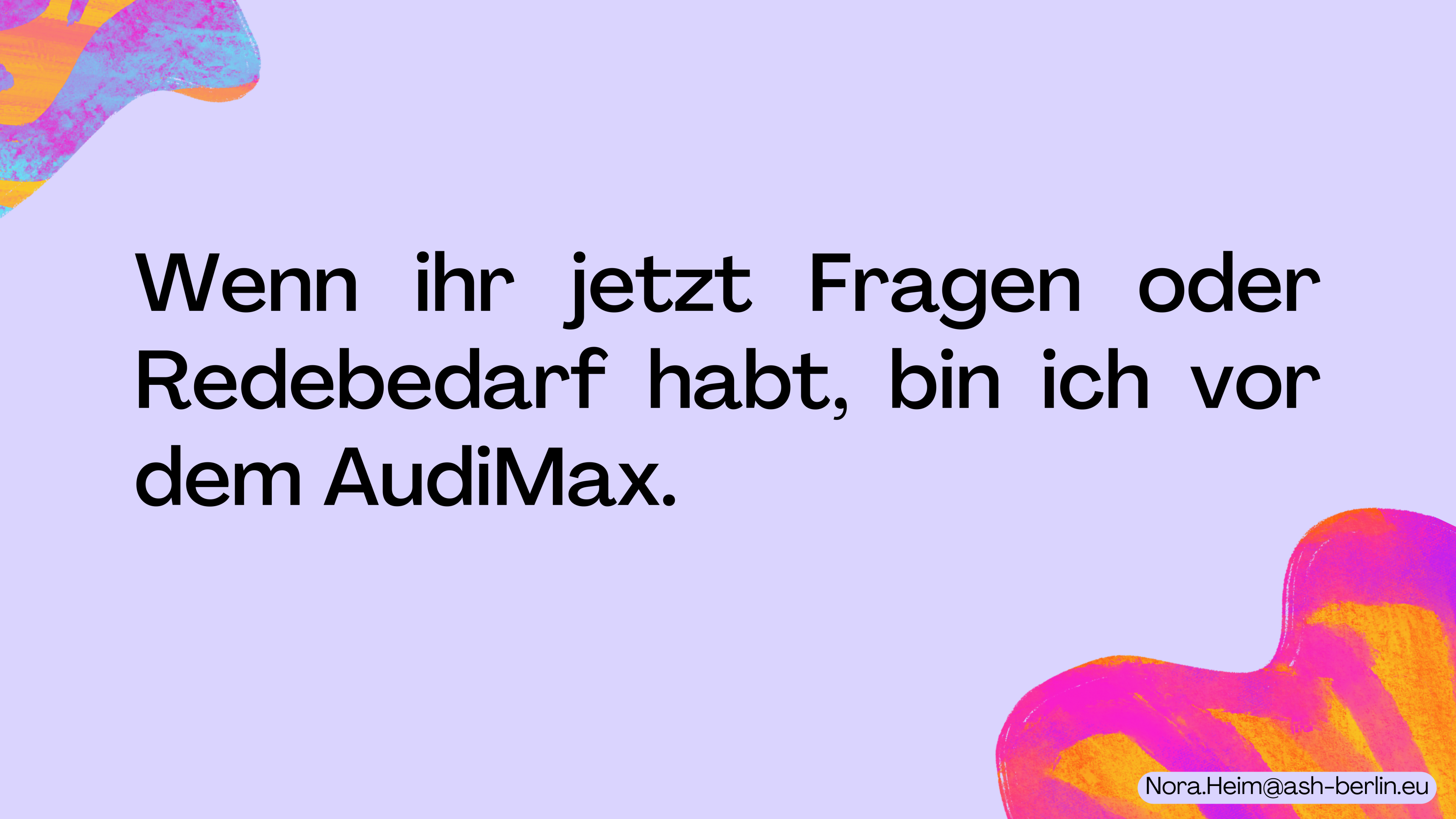

Wenn ihr jetzt Fragen oder
Redebedarf habt, bin ich vor
dem AudiMax.

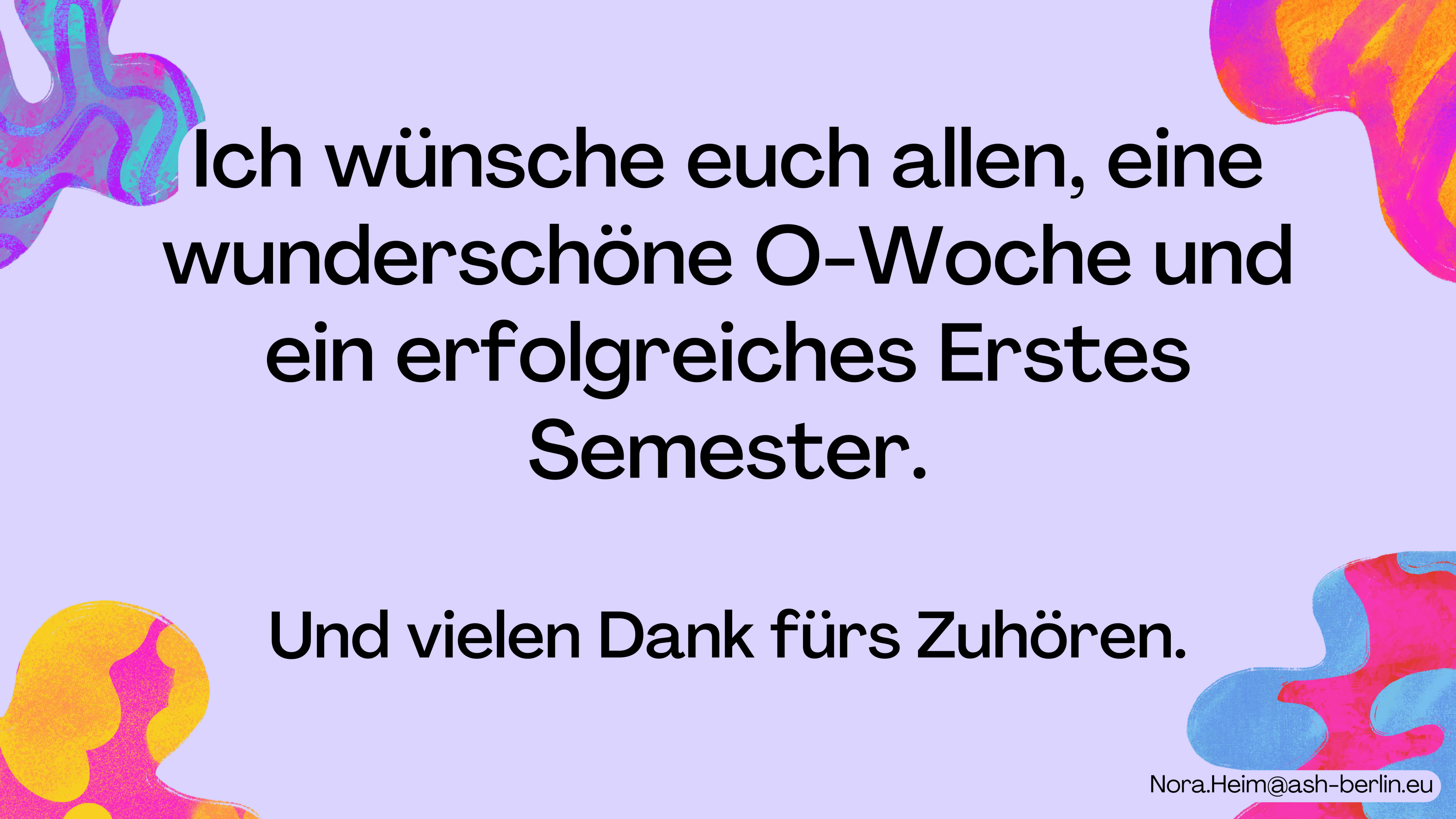
The slide features four abstract, colorful shapes in the corners: a purple and blue shape in the top-left, a pink and orange shape in the top-right, a yellow and pink shape in the bottom-left, and a blue and pink shape in the bottom-right. The main text is centered in a large, bold, black font.

**Ich wünsche euch allen, eine
wunderschöne O-Woche und
ein erfolgreiches Erstes
Semester.**

Und vielen Dank fürs Zuhören.